

**LAPORAN
PENGABDIAN MASYARAKAT**

**NARA SUMBER DALAM PELATIHAN
FINANCE FOR NON-FINANCE MANAGER
DI PT PG RAJAWALI I
SURABAYA, 5 - 6 DESEMBER 2023**



Dosen Pelaksana:

**Suwandhi, S.E., M.Si., CAAT.
NIDN. 0504095901**

**PROGRAM STUDI AKUNTANSI D-III
POLITEKNIK LPP YOGYAKARTA
2023**

HALAMAN PENGESAHAN

Judul Pengabdian kepada Masyarakat (PkM) : 1. Pembicara Perencanaan Keuangan Jangka Panjang dan Capital Budgeting
2. Pembicara Perencanaan Laba dan Pengendalian Biaya

Nama Pelaksana : Suwandhi, S.E., M.Si., CAAT.

NIDN : 0504095901

Jabatan Fungsional : Lektor

Program Studi : Akuntansi

Fakultas : -

Nomor HP : 081328317912

E-mail : swd@polteklpp.ac.id

Anggota 1 : -

Nama Lengkap : -

Anggota 2 : -

Nama Lengkap : -

Sumber Pendanaan : Rp4.000.000,00 (*empatjuta rupiah*)



Menyetujui,
Kepala UPPM,
(Signature)
Lestari Hetalesi Saputri, ST., M.Eng
NIDN: 0525108401

Yogyakarta, 7 Desember 2023
Dosen Pelaksana,



(Suwandhi, S.E., M.Si., CAAT.)
NIDN: 0504095901



Mengetahui,
Wakil Direktur I Bidang Akademik
(Signature)
(Rama Sri Harjanti, ST., M.Eng)
NIDN: 0020027801

LAPORAN AKHIR PENGABDIAN KEPADA MASYARAKAT TAHUN 2023

1. IDENTITAS PENGABDIAN KEPADA MASYARAKAT

A. JUDUL PENGABDIAN

1. Pembicara Perencanaan Keuangan Jangka Panjang dan Capital Budgeting
2. Pembicara Perencanaan Laba dan Pengendalian Biaya

B. BIDANG, TEMA, TOPIK, DAN RUMPUN BIDANG ILMU

Bidang Fokus / Bidang Unggulan	Tema	Topik (jika ada)	Rumpun Bidang Ilmu
Akuntansi Keuangan	Pelatihan Finance for Non-Finance Manager	<ol style="list-style-type: none">1. Pembicara Perencanaan Keuangan Jangka Panjang dan Capital Budgeting2. Pembicara Perencanaan Laba dan Pengendalian Biaya	Akuntansi

2. IDENTITAS PELAKSANA

Nama, Peran	Perguruan Tinggi/ Institusi	Program Studi	Bidang Tugas	ID Sinta	H-Index
Suwandhi, S.E., M.Si., CAAT.	Politeknik LPP	Akuntansi	Sebagai Nara Sumber	6803653	0

3. MITRA KERJASAMA PENGABDIAN KEPADA MASYARAKAT

Mitra	Nama Mitra
PT LPP Agro Nusantara	PT PG Rajawali I, Suarabaya

4. LUARAN DAN TARGET CAPAIAN

Luaran Wajib

Tahun Luaran	Jenis Luaran	Status Target Capaian (accepted, published, terdaftar atau granted, atau status lainnya)	Keterangan (url dan nama jurnal, penerbit, url paten, keterangan sejenis lainnya)
2023	Laporan Akhir	Selesai	Dokumen laporan akhir

Luaran Tambahan

Tahun Luaran	Jenis Luaran	Status Target Capaian (accepted, published, terdaftar atau granted, atau status lainnya)	Keterangan (url dan nama jurnal, penerbit, url paten, keterangan sejenis lainnya)
-	-	-	-

5. ANGGARAN

Rencana anggaran biaya Pengabdian kepada Masyarakat mengacu pada PMK yang berlaku dengan besaran minimum dan maksimum sebagaimana diatur pada buku Panduan Penelitian dan Pengabdian kepada Masyarakat.

Total RAB Tahun I = Rp. 0,00

Total Pembelanjaan Tahun I = Rp. 0,00

Jenis Pembelanjaan	Item	Satuan	Vol	Biaya Satuan	Total
-	-	-	-	-	-

A. RINGKASAN

A. RINGKASAN: Tuliskan secara ringkas latar belakang pengabdian kepada masyarakat, tujuan, target, luaran, metode pelaksanaan dan hasil kegiatan

Perencanaan keuangan mempunyai peran strategis dalam mendukung pengambilan keputusan keuangan (keputusan memperoleh dana, penggunaan dana, dan pembagian laba) baik dalam jangka pendek maupun jangka panjang. Kemampuan dalam mengambil keputusan pendanaan perusahaan atau keputusan memperoleh dana, guna membiayai operasi dengan modal sendiri atau modal eksternal (pendanaan/*raising of funds*). Keputusan alokasi dana atau penggunaan dana, baik yang berasal dari dalam maupun luar perusahaan untuk investasi (alokasi dana/*allocation of funds*). Kebijakan dividen atau pembagian laba, dibagi atau ditahan guna pembiayaan masa mendatang (pembagian laba) dengan tujuan agar tidak terjadi defisit kas untuk membiayai operasional perusahaan maupun investasi.

Kemampuan teknis, dan pengetahuan manajerial menjadi bekal yang penting dalam menjalankan tugas khususnya dalam menganalisis kelayakan suatu investasi (*capital budgeting*) untuk mendukung kegiatan pembelian Aset Tetap.

Tujuan dari pelatihan penyegaran ini adalah memberi bekal kepada para manajer non keuangan mengenai kompetensi keuangan yang harus dimiliki baik dalam rangka menjalankan tugas pokok maupun menjalankan kewenangannya, khususnya pada pengambilan keputusan keuangan dan pengendalian biaya operasional maupun investasi.

Kegiatan ini telah dilaksanakan pada hari Selasa, Selasa, 5 Desember 2023 pukul 12.25 – 16.35 wib. dan Rabu 6 Desember 2023, pukul 08.10. – 14.45 wib. Kegiatan pengabdian berupa ceramah kepada para Manajer Non-Keuangan PT PG Rajawali I Surabaya dan berjalan dengan baik. Dengan adanya pelatihan ini, diharapkan para peserta memahami peran dan fungsi bidang keuangan, terutama terkait dengan ruang lingkup manajemen keuangan, *capital budgeting*, dan *cost reduction programs* di masing-masing Unit Kerjanya. Luaran dari kegiatan pengabdian ini adalah berupa laporan akhir.

B. KATA KUNCI: Tuliskan maksimal 5 kata kunci

Pengisian poin C sampai dengan poin H mengikuti template berikut dan tidak dibatasi jumlah kata atau halaman namun disarankan ringkas mungkin. Dilarang menghapus/memodifikasi template ataupun menghapus penjelasan di setiap poin.

Kata kunci: Finance for Non-Finance Manager, Capital budgeting, Investment, Financing, Cost Reduction Programs, Internal Financing, Exsternal Financing.

C. METODE PELAKSANAAN PENGABDIAN KEPADA MASYARAKAT: Metode atau cara untuk mencapai tujuan yang telah ditetapkan. Bagian ini dilengkapi dengan diagram alir Kegiatan Pengabdian yang menggambarkan apa yang sudah dilaksanakan dan yang akan dikerjakan dalam jangka panjang (jika berkelanjutan). Format diagram alir dapat berupa file JPG/PNG. Bagan pengabdian kepada masyarakat harus dibuat secara utuh dengan tahap kegiatan yang jelas, mulai dari awal bagaimana proses dan luarannya, dan indikator capaian yang ditargetkan. Di bagian ini harus juga mengisi tugas masing-masing anggota PkM sesuai tahapan PkM yang diusulkan, beserta pula gambaran saaran masyarakat sesuai dengan proposal yang diajukan.

Kegiatan ini telah dilaksanakan pada Selasa, 5 Desember 2023 pukul 12.25 – 16.35 wib. dan Rabu 6 Desember 2023, pukul 08.10. – 14.45 wib. secara luring (di PT PG Rajawali I, Surabaya). Pelatihan penyegaran ini dilaksanakan untuk para Manajer Non-Keuangan pada PT PG Rajawali I.

Kegiatan ini dilaksanakan dengan metode ceramah, kemudian dilanjutkan dengan kasus, diskusi/tanya jawab dengan peserta.

Sasaran dari kegiatan ini adalah para Manajer Non-Kuangan pada PT PG Rajawali I.

D. HASIL PELAKSANAAN PENGABDIAN KEPADA MASYARAKAT DAN LUARAN YANG DICAPAI: Tuliskan secara ringkas hasil pelaksanaan PkM yang telah dicapai sesuai tahun pelaksanaan PkM. Penyajian dapat berupa data, hasil analisis, dan capaian luaran (wajib dan atau tambahan). Seluruh hasil atau capaian yang dilaporkan harus berkaitan dengan tahapan pelaksanaan pengabdian sebagaimana direncanakan pada proposal. Penyajian data dapat berupa gambar, tabel, grafik, dan sejenisnya, serta analisis didukung dengan sumber pustaka primer yang relevan danterkini.

Tuliskan jenis, identitas dan status ketercapaian setiap luaran wajib dan luaran tambahan (jika ada) yang dijanjikan pada tahun pelaksanaan penelitian. Jenis luaran dapat berupa publikasi, perolehan kekayaan intelektual, hasil pengujian atau luaran lainnya yang telah dijanjikan pada proposal. Uraian status luaran harus didukung dengan bukti kemajuan ketercapaian luaran sesuai dengan luaran yang dijanjikan.

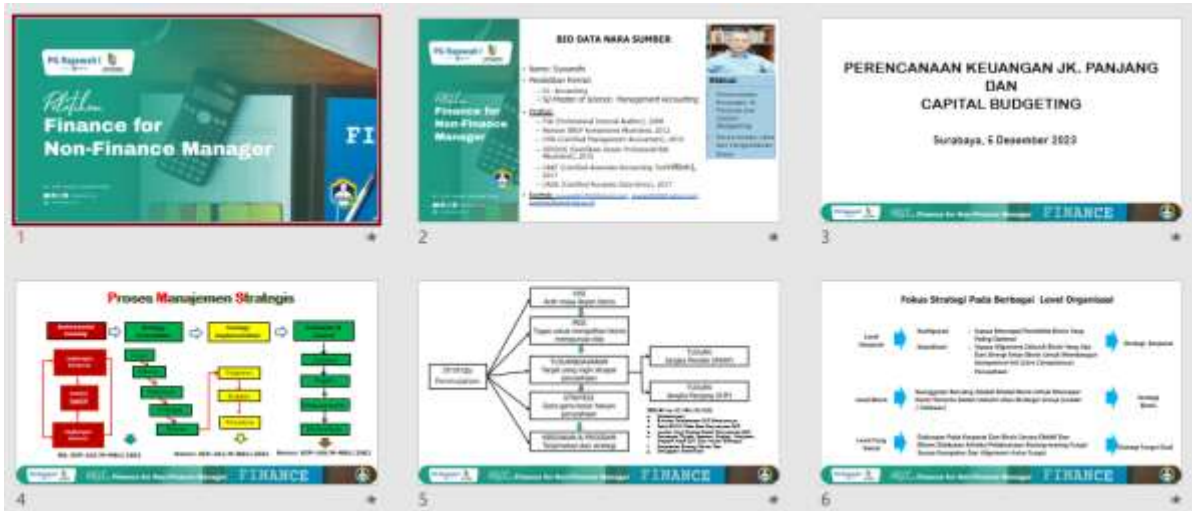

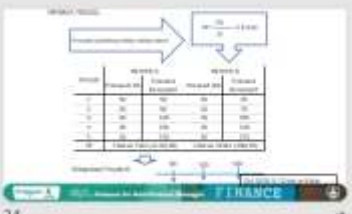

NET PRESENT VALUE

Melalui ini menunjukkan faktor waktu sehingga nilai yang lebih dulu ditetapkan tingkat bunga yg berlaku sebagai dasar penghitungannya. Kemudian, menunjukkan adanya jumlah QNP inflasinya dimana inflasi akan secara lebih di lanjutkan investasi yg dibicarakan.

NPV adalah sebuah metode nilai sekarang yang bisa membandingkan investasi dengan nilai sekarang pengembalian investasi (total) dengan cara dasar bunga tertentu.

Kalau NPV dari suatu proyek akan lebih tinggi dibandingkan dengan totalnya, maka proyek tersebut layak untuk investasi tersebut. Sebaliknya jika negatif investasi tersebut tidak.

$NPV = \text{Present Value Cash inflow} - \text{Present Value cash outflow}$

25

KASUS

1. Bagaimana kondisi Laju inflasi dengan tingkat inflasi di 40%? Apakah benar jika inflasi akan berdampak signifikan terhadap harga barang? Apakah benar jika inflasi akan berdampak signifikan terhadap harga barang? Apakah benar jika inflasi akan berdampak signifikan terhadap harga barang?

2. Jika benar, bagaimana dampak inflasi terhadap nilai sekarang? Apakah benar jika inflasi akan berdampak signifikan terhadap harga barang? Apakah benar jika inflasi akan berdampak signifikan terhadap harga barang? Apakah benar jika inflasi akan berdampak signifikan terhadap harga barang?

3. Bagaimana dampak inflasi terhadap nilai sekarang? Apakah benar jika inflasi akan berdampak signifikan terhadap harga barang? Apakah benar jika inflasi akan berdampak signifikan terhadap harga barang? Apakah benar jika inflasi akan berdampak signifikan terhadap harga barang?

26

NET PRESENT VALUE

27

INTERNAL RATE OF RETURN (IRR)

Metode ini menunjukkan persentase laba atau disinvestasi nilai dan investasi. Artinya, menunjukkan adanya IRR yang diharapkan dengan tingkat return yg diharapkan. Kalau persentase dimana IRR = net present value (NPV) diharapkan.

$IRR = \frac{\text{Present Value Cash inflow}}{I + IRR}$

28

PROFITABILITY INDEX

Melalui ini menunjukkan perbandingan antara PV kas yg akan diterima dengan PV investasi yg akan dibayarkan. Artinya $PI > 1$ investasi diterima.

PI = Present Value Cash inflow / Present value cash outflow

29

PROFITABILITY INDEX (PI)

30

INTERNAL RATE OF RETURN (IRR)

Melalui ini menunjukkan persentase laba atau disinvestasi nilai dan investasi. Artinya, menunjukkan adanya IRR yang diharapkan dengan tingkat return yg diharapkan. Kalau persentase dimana IRR = net present value (NPV) diharapkan.

$IRR = \frac{\text{Present Value Cash inflow}}{I + IRR}$

31

INTERNAL RATE OF RETURN (IRR)

32

INTERNAL RATE OF RETURN (IRR)

33

KASUS 1:

1. Bagaimana kondisi Laju inflasi dengan tingkat inflasi di 40%? Apakah benar jika inflasi akan berdampak signifikan terhadap harga barang? Apakah benar jika inflasi akan berdampak signifikan terhadap harga barang? Apakah benar jika inflasi akan berdampak signifikan terhadap harga barang?

2. Jika benar, bagaimana dampak inflasi terhadap nilai sekarang? Apakah benar jika inflasi akan berdampak signifikan terhadap harga barang? Apakah benar jika inflasi akan berdampak signifikan terhadap harga barang? Apakah benar jika inflasi akan berdampak signifikan terhadap harga barang?

3. Bagaimana dampak inflasi terhadap nilai sekarang? Apakah benar jika inflasi akan berdampak signifikan terhadap harga barang? Apakah benar jika inflasi akan berdampak signifikan terhadap harga barang? Apakah benar jika inflasi akan berdampak signifikan terhadap harga barang?

34

PROFITABILITY INDEX

35

ANALISIS SENSITIVITAS "bagaimana kalau" (what-if)

36

ANALISIS SENSITIVITAS

37

Referensi

38

REFERENSI

39

Referensi

40

E. PERAN MITRA: Tuliskan realisasi kerjasama dan kontribusi Mitra baik *in-kind* maupun *in-cash*. Bukti pendukung realisasi kerjasama dan realisasi kontribusi mitra dilaporkan sesuai dengan kondisi yang sebenarnya. Bukti dokumen realisasi kerjasama dengan Mitra diunggah melalui Simlitabmas mengikuti format sebagaimana terlihat pada bagian isian mitra

Peran mitra dalam hal ini adalah PT LPP Agro Nusantara bertindak sebagai pihak penyelenggara dalam kegiatan pelatihan yang dilaksanakan pada tanggal 5 - 6 Desember 2023 yang meminta salah satu dosen dari Politeknik LPP Yogyakarta, Suwandhi, S.E., M.Si., CAAT. untuk menjadi Nara Sumber dalam kegiatan pelatihan tersebut.

F. KENDALA PELAKSANAAN PkM: Tuliskan kesulitan atau hambatan yang dihadapi selama melaksanakan kegiatan PkM dan mencapai luaran yang dijanjikan, termasuk penjelasan jika pelaksanaan PkM dan luaran PkM tidak sesuai dengan yang direncanakan atau dijanjikan.

Dalam kegiatan kursus ini tidak ada kendala yang dihadapi oleh nara sumber maupun pihak penyelenggara, yaitu PT LPP Agro Nusantara.

G. RENCANA TINDAK LANJUT PkM: Tuliskan dan uraikan rencana tindak lanjut PkM selanjutnya dengan melihat hasil PkM yang telah diperoleh. Jika ada target yang belum diselesaikan pada akhir tahun pelaksanaan PkM, pada bagian ini dapat dituliskan rencana penyelesaian target yang belum tercapai tersebut.

Dengan melihat hasil dari pelatihan, diharapkan dapat terus berlanjut kedepannya dengan tema yang berbeda, dan tidak menutup kemungkinan dengan nara sumber/dosen/pemateri yang berbeda dan sesuai dengan bidang keahlian masing-masing dosen/nara sumber.

H. DAFTAR PUSTAKA: Penyusunan Daftar Pustaka berdasarkan sistem nomor sesuai dengan urutan pengutipan. Hanya pustaka yang disitasi pada laporan akhir yang dicantumkan dalam Daftar Pustaka.

1. Abdul Halim, *Analisis Kelayakan Investasi*, Graha Ilmu, 2008
2. David Young dan S.F. O'Byrne, *Cost-Volume-Profit Analysis*, 2005
3. Hansen dan Women, *Cost Management*, 2006
4. Horngren/Datar/Foster, *Cost Accounting*, 2006
5. Diklat PPAK STAN, *Keuangan Perusahaan*, PPAK STAN, 2008
6. Suad Husnan, *Manajemen Keuangan*, BPFE-UGM, 1998

Lampiran 1. Surat Tugas



**LPP AGRO
NUSANTARA**



Nomor : 1684/D2-LPPAN/OPS-1/XI/2023
Lampiran : Satu lembar
Hal : **Permohonan Menjadi Pembicara**

17 November 2023

**Yth. Direktur Politeknik LPP Yogyakarta
Jalan LPP No. 1A, Kilitren, Gondokusuman
Yogyakarta**

Dengan ini kami informasikan bahwa PT LPP Agro Nusantara sedang menyelenggarakan Pelatihan *Finance for Non-Finance Manager* pada tanggal 20 s.d 22 November 2023. Peserta Pelatihan *Finance for Non-Finance Manager* adalah karyawan di PT Kharisma Pemasaran Bersama Nusantara dan karyawan di PT PG Rajawali I.

Berkaitan dengan pelaksanaan program tersebut, kami mohon kesediaan Bapak memberikan izin kepada Bapak Suwandhi untuk menjadi pembicara dengan materi "**Perencanaan Keuangan Jangka Panjang dan *Capital Budgeting* dan Perencanaan Laba dan Pengendalian Biaya**". Jadwal terlampir.

Untuk informasi lebih lanjut, staf Bapak dapat menghubungi Saudara Dita Nirmala Aprilia di nomor (0856 4812 3052).

Demikian permohonan ini kami sampaikan. Atas perhatian dan kesediaan Bapak, kami ucapkan terima kasih.

SEVP Operation,

**LPP AGRO
NUSANTARA**
Pugar Indriawan

Lampiran2. Foto Kegiatan





Lampiran3. Biodata Ketua Pelaksana

- a. Nama : Suwandhi, S.E., M.Si., CAAT.
- b. Jenis Kelamin : Laki-laki
- c. Jabatan Fungsional : Asisten Ahli
- d. NIDN : 0504095901
- e. Program Studi : Akuntansi
- f. Bidang Keahlian : Akuntansi Manajemen
- g. Pengalaman di Bidang Pengabdian kepada Masyarakat :
 1. Menguji kompetensi Teknisi Akuntansi dari tahun 2012 - sekarang
 2. Pelatihan Administrasi Pembukuan Koperasi Sawit tahun 2017
 3. Nara Sumber Kursus Manajer pada LPP sejak 1997 – sekarang
 4. Panelis Project Assignment Kursus Jabatan sejak 1997 - sekarang

Lampiran 4. Jadwal Kegiatan

Finance for Non Finance Manager
 4 - 6 Desember 2023
 Tempat : Eagle Learning Center, PT PG Rajawali I Surabaya

	Jam		Senin 4 Desember 2023	Selasa 5 Desember 2023	Rabu 6 Desember 2023
1	8:10	9:30	Pembukaan, Overview, Pretest	Analisis Laporan Keuangan (2/4)	Perencanaan Keuangan Jangka Panjang dan Capital Budgeting (3/3)
	9:30	9:45	BREAK		
2	9:45	11:05	Membaca Laporan Keuangan (1/3)	Analisis Laporan Keuangan (3/4)	Perencanaan Laba dan Pengendalian Biaya (1/3)
	11:05	12:25	Membaca Laporan Keuangan (2/3)	Analisis Laporan Keuangan (4/4)	Perencanaan Laba dan Pengendalian Biaya (2/3)
	12:25	13:25	ISHOMA		
4	13:25	14:45	Membaca Laporan Keuangan (3/3)	Perencanaan Keuangan Jangka Panjang dan Capital Budgeting (1/3)	Perencanaan Laba dan Pengendalian Biaya (3/3)
	14:45	15:15	BREAK		
5	15:15	16:35	Analisis Laporan Keuangan (1/4)	Perencanaan Keuangan Jangka Panjang dan Capital Budgeting (2/3)	Integrasi Post Test dan Penutupan

Lampiran 5. Daftar Peserta

PESERTA IN-HOUSE TRAINING FINNON PT PG RAJAWALI I

No.	Nama	Jabatan	Divisi / Unit	Perusahaan
1.	Maimun Mahdi	Kabag	SPI Operasional	PT PG Rajawali I
2.	Subagyo	Kabag	Umum & Aset	PT PG Rajawali I
3.	Syamsuddin Christanto	Kabag	Pengadaan	PT PG Rajawali I
4.	Triyas Wulandari Iswati	Kabag	Sumber Daya Manusia	PT PG Rajawali I
5.	Fadrian	Kabag	Pendukung Direksi	PT PG Rajawali I
6.	Bagus Endra Triyana	Kabag	GCG, Manrisk & Legal	PT PG Rajawali I
7.	Lina Marlina	Kabag	Riset & Pengembangan	PT PG Rajawali I
8.	Suryadi Priyodamono	Kabag	Quality Assurance	PT PG Rajawali I
9.	Rudy Rafudin	Kabag	Tanaman	PT PG Rajawali I
10.	Rusdy	Kabag	Teknologi	PT PG Rajawali I
11.	Ali Ansoni	Kabag	Teknik	PT PG Rajawali I
12.	Alfons Hartono	Kabag	Perdagangan Umum	PT PG Rajawali I
13.	Amalia Sisdyanti	Kabag	SDM & Umum KB	PT PG Rajawali I
14.	Robi Nugroho Mulyono	Kabag	Quality Assurance KB	PT PG Rajawali I
15.	M. Gif Prabowo	Kabag	Instalasi KB.I	PT PG Rajawali I
16.	M. Nur Rizkadeva	Kabag	Instalasi KB.II	PT PG Rajawali I
17.	Harli Mardiyanto	Kabag	Pabrikasi KB.I	PT PG Rajawali I
18.	Yahui Rohdyana	Kabag	Pabrikasi KB.II	PT PG Rajawali I
19.	Iis Mukhlisin	Kabag	Tanaman KB	PT PG Rajawali I
20.	Ari Setyawan	Kabag	Instalasi RAB	PT PG Rajawali I
21.	Sri Mulyono	Kabag	Quality Assurance RAB	PT PG Rajawali I
22.	Fikri Syariful Rizal	Kabag	Pabrikasi RAB	PT PG Rajawali I
23.	Ari Wicaksono	Kabag	Tanaman RAB	PT PG Rajawali I